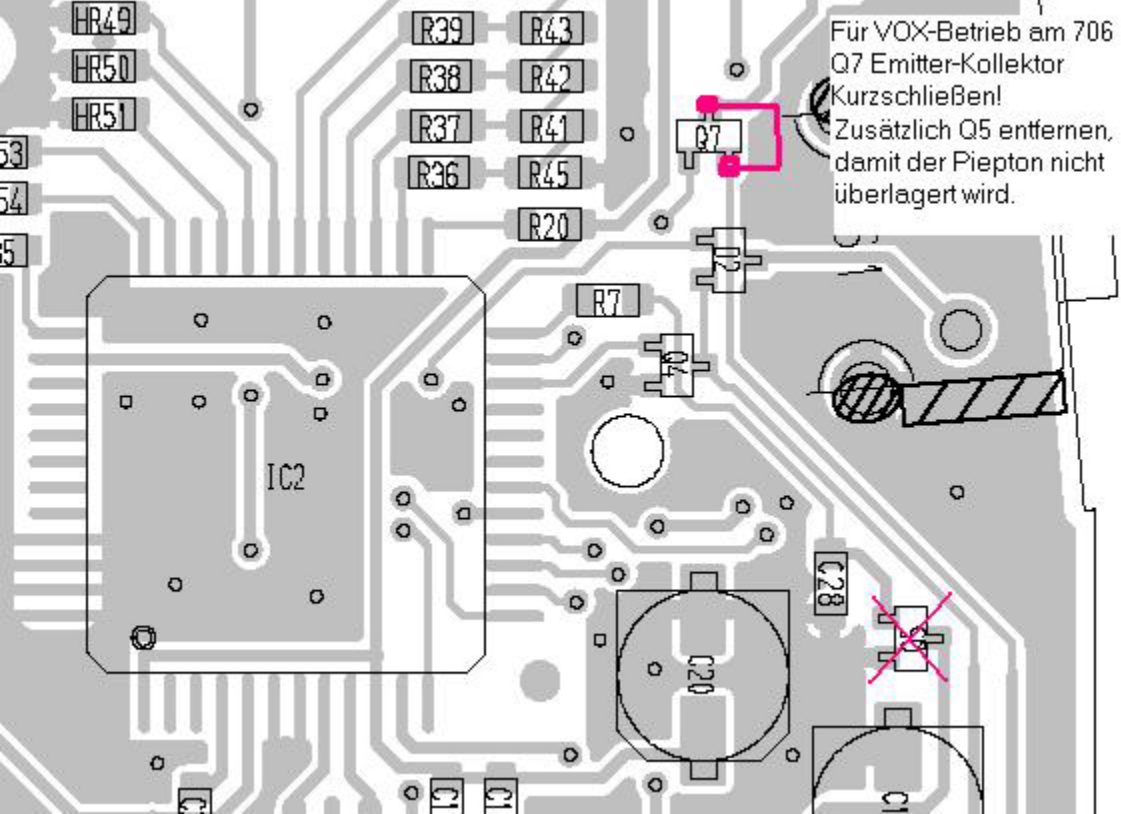
Für VOX-Betrieb am 706
Q7 Emitter-Kollektor
Kurzschließen!
Zusätzlich Q5 entfernen,
damit der Piepton nicht
überlagert wird.
HR49
HR50
HR51
R39
R43
R38
R42
R37
R41
R36
R45
R20
Q7
R7
IC2
C28
C20

Für VOX am 706 Q7 kurzschließen (E-C) und Q5 rausnehmen

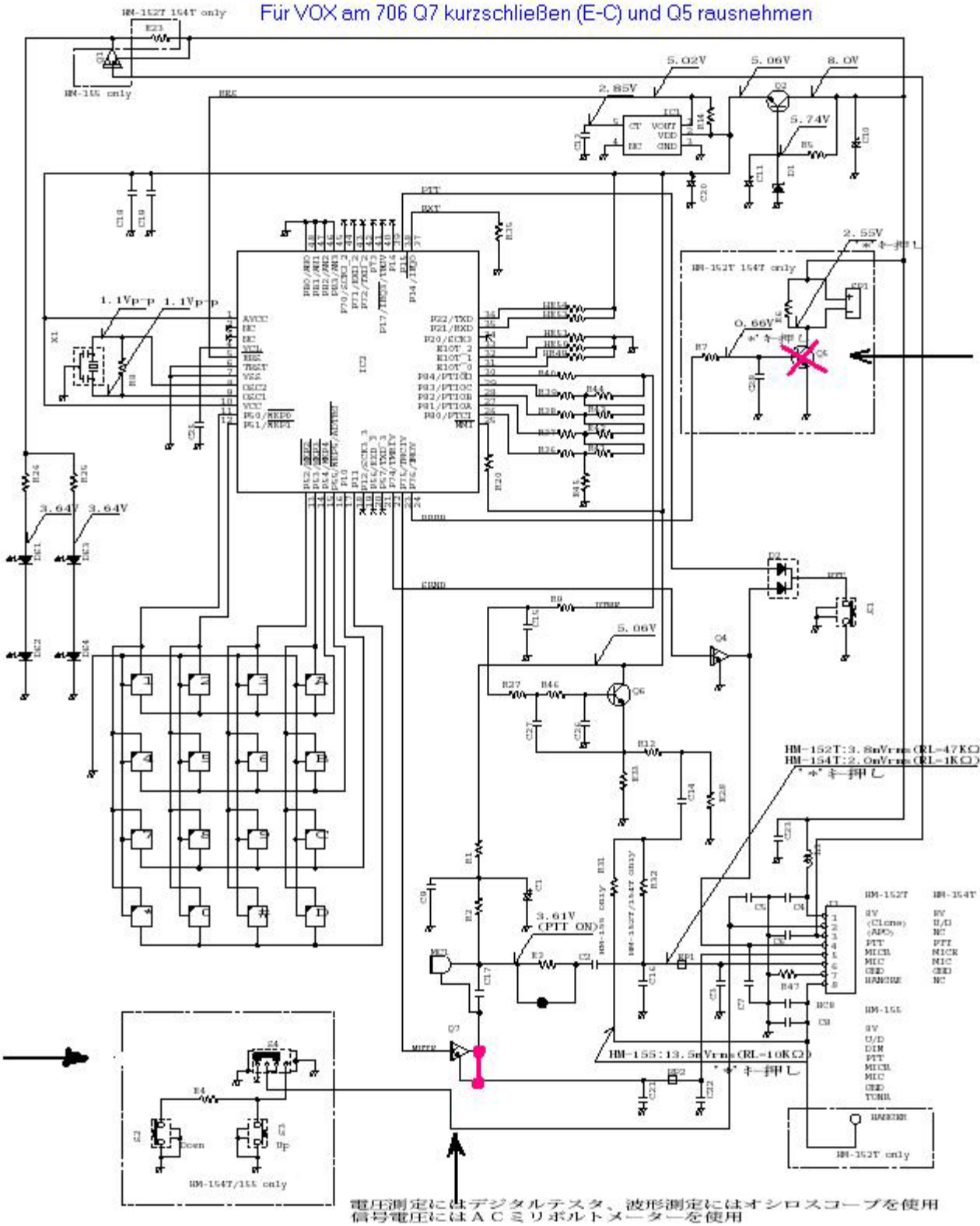

電圧測定にはデジタルテスタ、波形測定にはオシロスコープを使用
信号電圧にはＡＣミリボルトメーターを使用